



SATSET JAYA GROUP

2025

COMPANY PROFILE



 **SATSET JAYA**



0812-2569-5111



www.satsetjaya.com

MENGERJAKAN DENGAN KECEPATAN
DAN KETELITIAN , BERKOMITMEN SERTA
MENJAGA KEPERCAYAAN DENGAN BAIK

TENTANG KAMI



SATSET JAYA
GROUP

A Brief Story About The
Company



Kami adalah PT. SATSET JAYA GROUP perusahaan konstruksi di bawah naungan PT.MITRA TARUMA PERKASA yang berfokus pada layanan berbagai konstruksi besar serta pembuatan dan pemasangan pekerjaan retail seperti atap, pagar, kanopi, dan lainnya. Dengan tim profesional yang berpengalaman, kami siap membantu Anda mewujudkan kebutuhan konstruksi dengan kualitas terbaik, material berkualitas, dan ketepatan waktu. Layanan kami mencakup desain, perencanaan, hingga eksekusi yang disesuaikan dengan kebutuhan dan anggaran Anda.



SATSET JAYA GROUP

Berkomitmen, Jujur Dan Transparan

PELAYANAN KAMI

kami percaya dengan pelayanan yang baik akan menghasilkan proyek yang luar biasa dan kerja sama yang baik

01 Menyediakan Bahan Kebutuhan Atap

Kami menyediakan kebutuhan atap rumah dan bangunan seperti baja ringan, genteng metal, genteng UPVC Rufingku dan lainnya

02 Perbaikan dan penggantian atap

Kami menyediakan bahan dan terpasang untuk penggantian atap yang sudah tidak layak dengan para pekerja kami yang profesional dan terampil

04 Pengerjaan Konstruksi Lainnya

Kami menerima pengerjaan proyek seperti kusen alumunium, railing tangga, pagar, kanopi, satainless stell dan proyek yang berhubungan dengan atap perumahan dll.

03 Pengerjaan Proyek retail atau company

kami juga menangani berbagai pekerjaan konstruksi lain sesuai permintaan, ineterior, kitchen set, backdrop tv, kamar set yang dilakukan sesuai standar keamanan dan kualitas tinggi.



LEGALITAS

LEGALITAS PERUSAHAAN AKTA PT



**KEPUTUSAN MENTERI HUKUM REPUBLIK INDONESIA
NOMOR AHU-0060651.AH.01.01.TAHUN 2025
TENTANG
PERSETUJUAN PERUBAHAN ANGGARAN DASAR PERSEROAN TERBATAS
PT SATSET JAYA GROUP**

- Menimbang : a Bahwa berdasarkan Permohonan Notaris CHANDRA HIMAWAN S.H., M.KN. sesuai salinan akta nomor 6 Tanggal 21 Juli 2025 tentang Perubahan Anggaran Dasar PT SATSET JAYA GROUP tanggal 22 Juli 2025 dengan Nomor Pendaftaran 4025072232107740 telah sesuai dengan persyaratan Perubahan Anggaran Dasar Perseroan;
- b Bahwa berdasarkan pertimbangan sebagaimana dimaksud dalam huruf a, perlu menetapkan Keputusan Menteri Hukum tentang Persetujuan Perubahan Anggaran Dasar PT SATSET JAYA GROUP;

MEMUTUSKAN :

- Menetapkan :
KESATU : Menyetujui Perubahan Anggaran Dasar - PT SATSET JAYA GROUP - dengan NPWP 128142239443000 yang berkedudukan di GARUT karena telah sesuai dengan Data Format Isian Perubahan yang disimpan di dalam database Sistem Administrasi Badan Hukum sebagaimana salinan akta nomor 6 Tanggal 21 Juli 2025 yang dibuat oleh Notaris CHANDRA HIMAWAN S.H., M.KN. yang berkedudukan di KABUPATEN GARUT.
- KEDUA : Keputusan ini berlaku sejak tanggal ditetapkan.
Apabila ternyata dikemudian hari terdapat kekeliruan maka akan diperbaiki sebagaimana mestinya dan/atau apabila terjadi kesalahan, keputusan ini akan dibatalkan atau dicabut.

Ditetapkan di Jakarta, Tanggal 22 Juli 2025.

a.n. MENTERI HUKUM
REPUBLIK INDONESIA
DIREKTUR JENDERAL ADMINISTRASI HUKUM UMUM,

Widodo



DICETAK PADA TANGGAL 22 Juli 2025

DAFTAR PERSEROAN NOMOR AHU-0165963.AH.01.11.TAHUN 2025 TANGGAL 22 Juli 2025

Persetujuan Perubahan Anggaran Dasar Perseroan Terbatas
dicetak dari SABH



CHANDRA HIMAWAN, S.H., M.Kn
Notaris di KABUPATEN GARUT



LEGALITAS

LEGALITAS PERUSAHAAN NPWP



LEGALITAS

LEGALITAS PERUSAHAAN NIB



**PEMERINTAH REPUBLIK INDONESIA
PERIZINAN BERUSAHA BERBASIS RISIKO
NOMOR INDUK BERUSAHA: 2205250092116**

Berdasarkan Undang-Undang Nomor 6 Tahun 2023 tentang Penetapan Peraturan Pemerintah Pengganti Undang-Undang Nomor 2 Tahun 2022 tentang Cipta Kerja Menjadi Undang-Undang, Pemerintah Republik Indonesia menerbitkan Nomor Induk Berusaha (NIB) kepada: 1. Nama Pelaku Usaha 2. Alamat Kantor

No. Telepon	:PT SATSET JAYA GROUP
Email	:kampung lio, Desa/Kelurahan Tambak Sari, Kec. Leuwigoong, Kab. Garut, Provinsi Jawa Barat, Kode Pos: 44192
3. Status Penanaman Modal	:081225695111
4. Kode Klasifikasi Baku Lapangan Usaha Indonesia (KBLI)	:satset@satsetjaya.com
5. Skala Usaha	:PMDN
	:Lihat Lampiran
	:Usaha Mikro

NIB ini berlaku di seluruh wilayah Republik Indonesia selama menjalankan kegiatan usaha dan berlaku sebagai hak akses kepastian, pendaftaran kepesertaan jaminan sosial kesehatan dan jaminan sosial ketenagakerjaan, serta bukti pemenuhan laporan pertama Wajib Laporan Ketenagakerjaan di Perusahaan (WLKP). Pelaku Usaha dengan NIB tersebut di atas dapat melaksanakan kegiatan berusaha sebagaimana terlampir dengan tetap memperhatikan ketentuan peraturan perundang-undangan. Diterbitkan di Jakarta, tanggal: 22 Mei 2025

**Menteri Investasi dan Hilirisasi/
Kepala Badan Koordinasi Penanaman Modal,**



Ditandatangani secara elektronik

Dicetak tanggal: 22 Mei 2025

1. Dokumen ini diterbitkan sistem OSS berdasarkan data dari Pelaku Usaha, tersimpan dalam sistem OSS, yang menjadi tanggung jawab Pelaku Usaha.
2. Dalam hal terjadi kekeliruan isi dokumen ini akan dilakukan perbaikan sebagaimana mestinya.
3. Dokumen ini telah ditandatangani secara elektronik menggunakan sertifikat elektronik yang diterbitkan oleh BSR-E-BSSN.
4. Data lengkap Perizinan Berusaha dapat diperoleh melalui sistem OSS menggunakan hak akses.



Balai
Sertifikasi
Elektronik



SATSET JAYA GROUP

Berkomitmen, Jujur Dan Transparan

05

LEGALITAS

LEGALITAS PERUSAHAAN KBLI



PEMERINTAH REPUBLIK INDONESIA
PERIZINAN BERUSAHA BERBASIS RISIKO
LAMPIRAN
NOMOR INDUK BERUSAHA: 2205250092116

Lampiran berikut ini memuat daftar bidang usaha untuk:

No.	Kode KBLI	Judul KBLI	Lokasi Usaha	Tingkat Risiko	Perizinan Berusaha		
					Jenis	Status	Keterangan
142929		Konstruksi Khusus Bangunan Kersipil Lainnya Ytd	kampung lio rt02 rw03, Desa/Kelurahan Leuwigoong, Kec. Leuwigoong, Kab. Garut, Provinsi Jawa Barat Kode Pos: 44192	Menengah Tinggi	NIB Sertifikat Standar	Terbit - Belum Terverifikasi - Lakukan pemenuhan persyaratan melalui oss.go.id	- Lakukan pemenuhan standar melalui oss.go.id paling lambat 90 (sembilan puluh) hari kerja sebelum waktu perkiraan mulai beroperasi/produksi

1. Dengan ketentuan bahwa NIB tersebut hanya berlaku untuk Kode dan Judul KBLI yang tercantum dalam lampiran ini.
2. Pelaku Usaha wajib memenuhi persyaratan dan/atau kewajiban sesuai Norma, Standar, Prosedur, dan Kriteria (NSPK)
3. Kementerian/Lembaga (K/L).
4. Verifikasi pemenuhan persyaratan Pelaku Usaha dilakukan oleh Kementerian/Lembaga/Pemerintah Daerah terkait. Lampiran ini merupakan bagian tidak terpisahkan dari dokumen NIB tersebut.

1. Dokumen ini diterbitkan sistem OSS berdasarkan data dari Pelaku Usaha, tersimpan dalam sistem OSS, yang menjadi tanggung jawab Pelaku Usaha.
2. Dalam hal terjadi kekeliruan isi dokumen ini akan dilakukan perbaikan sebagaimana mestinya.
3. Dokumen ini telah ditandatangani secara elektronik menggunakan sertifikat elektronik yang diterbitkan oleh BSR-BSSN.
4. Data lengkap Perizinan Berusaha dapat diperoleh melalui sistem OSS menggunakan hak akses.



Balai
Sertifikasi
Elektronik



SATSET JAYA GROUP

Berkomitmen, Jujur Dan Transparan

KELAYAKAN BARANG YANG KAMI PAKAI

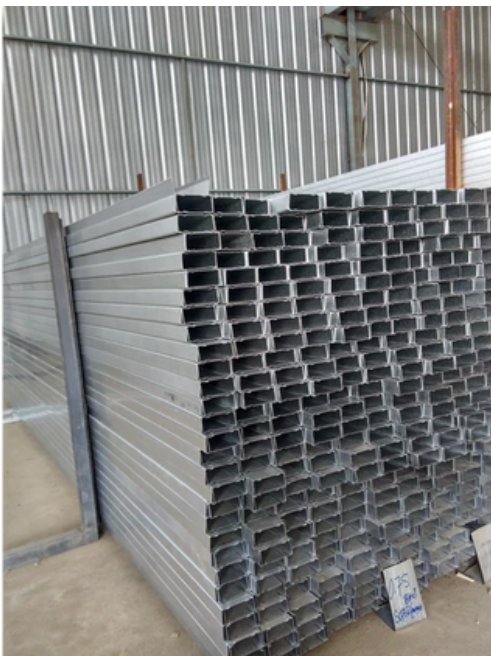
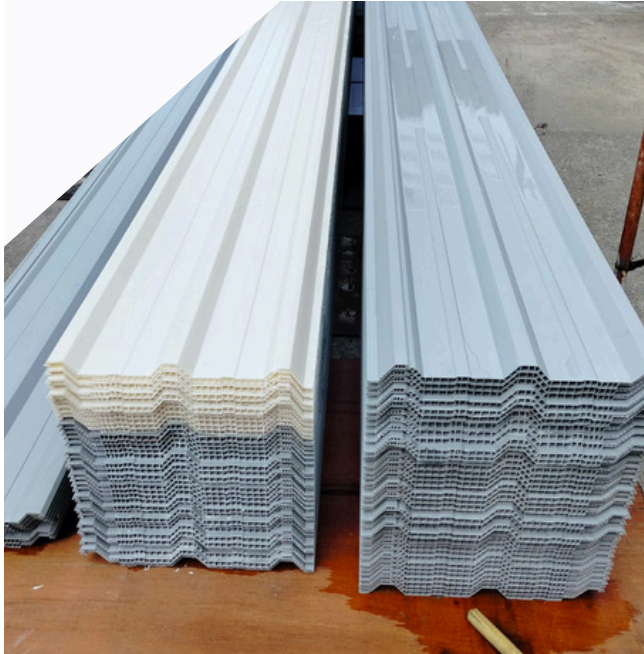

LEGALITAS

LEGALITAS PERUSAHAAN TKDN BAJA RINGAN



**Kementerian
Perindustrian**
REPUBLIK INDONESIA

TANDA SAH CAPAIAN TINGKAT KOMPONEN DALAM NEGERI

Sesuai dengan Peraturan Menteri Perindustrian Republik Indonesia Nomor 02/M-IND/PER/1/2014 tentang Pedoman Peningkatan Penggunaan Produk Dalam Negeri Dalam Pengadaan Barang/Jasa Pemerintah, Nomor 03/M-IND/PER/1/2014 tentang Pedoman Peningkatan Penggunaan Produk Dalam Negeri Dalam Pengadaan Barang/Jasa Pemerintah Yang Tidak Dibiayai Dari Anggaran Pendapatan Dan Belanja Negara/Anggaran Pendapatan Dan Belanja Daerah, dan Peraturan Menteri Perindustrian No. 16/M-IND/PER/2/2011 tentang Ketentuan dan Tata Cara Penghitungan Tingkat Komponen Dalam Negeri, hasil verifikasi atas Capaian Tingkat Komponen Dalam Negeri (TKDN) adalah sebagai berikut:

Jenis Produk	:	Profil Rangka Baja Ringan
Tipe	:	Kanal C 75 Galvalum
Spesifikasi	:	T: 0.75 W: 152 AS100 G550
Kode HS	:	79070030
Merk	:	Kencana
Nilai TKDN	:	55,56%
Terbilang	:	Lima puluh lima koma lima enam persen
Standard Produk	:	SNI 8399:2017
Sertifikat Produk	:	121/20.01.03/18/LSPPro/XI/2018
No. Laporan	:	LPA-1583/PK-3068/PTKDN.DIPA-INFRAS/XII/20

yang telah ditandatangani oleh Kementerian Perindustrian dan berlaku 3 tahun terhitung sejak tanggal tanda sah,

diberikan kepada:

Nama Perusahaan	:	PT. KEPUH KENCANA ARUM
Alamat	:	Jl. WR. Supratman No. 53, Kel. Purwotengah, Kec. Kranggan, Kota Mojokerto
NPWP	:	01.440.166.5-641.000
Bidang Usaha	:	Industri Barang Dari Logam Aluminium Siap Pasang Untuk Bangunan (KBLI: 25112)
No. Tanda Sah	:	1805/SJ-IND.8/TKDN/12/2020

Jakarta, 15 Desember 2020

Kepala Pusat Peningkatan Penggunaan Produk Dalam Negeri



#17976



R. Hendro Martono
R. Hendro Martono

LEGALITAS

LEGALITAS PERUSAHAAN TKDN BAJA RENG

**Kementerian
Perindustrian
REPUBLIK INDONESIA**

TANDA SAH CAPAIAN TINGKAT KOMPONEN DALAM NEGERI

Sesuai dengan Peraturan Menteri Perindustrian Republik Indonesia Nomor 02/M-IND/PER/1/2014 tentang Pedoman Peningkatan Penggunaan Produk Dalam Negeri Dalam Pengadaan Barang/Jasa Pemerintah, Nomor 03/M-IND/PER/1/2014 tentang Pedoman Peningkatan Penggunaan Produk Dalam Negeri Dalam Pengadaan Barang/Jasa Pemerintah Yang Tidak Dibiayai Dari Anggaran Pendapatan Dan Belanja Negara/Anggaran Pendapatan Dan Belanja Daerah, dan Peraturan Menteri Perindustrian No. 16/M-IND/PER/2/2011 tentang Ketentuan dan Tata Cara Penghitungan Tingkat Komponen Dalam Negeri, hasil verifikasi atas Capaian Tingkat Komponen Dalam Negeri (TKDN) adalah sebagai berikut:

Jenis Produk	:	Reng
Tipe	:	Reng Galvalum
Spesifikasi	:	T: 0.45 W: 101 AS100 G550
Kode HS	:	79070030
Merk	:	Kencana
Nilai TKDN	:	55,64%
Terbilang	:	Lima puluh lima koma enam empat persen
Standard Produk	:	-
Sertifikat Produk	:	-
No. Laporan	:	LPA-1617/PK-3068/PTKDN.DIPA-INFRAS/XII/20

yang telah ditandatangani oleh Kementerian Perindustrian dan berlaku 3 tahun terhitung sejak tanggal tanda sah,

diberikan kepada:

Nama Perusahaan	:	PT. KEPUH KENCANA ARUM
Alamat	:	Jl. WR. Supratman No. 53, Kel. Purwotengah, Kec. Kranggan, Kota Mojokerto
NPWP	:	01.440.166.5-641.000
Bidang Usaha	:	Industri Barang Dari Logam Aluminium Siap Pasang Untuk Bangunan (KBLI: 25112)
No. Tanda Sah	:	1807/SJ-IND.8/TKDN/12/2020

Jakarta, 15 Desember 2020

#18001

Kepala Pusat Peningkatan Penggunaan Produk Dalam Negeri

R. Hendro Martono



LEGALITAS

LEGALITAS PERUSAHAAN TKDN BAJA RINGAN



**Kementerian
Perindustrian**
REPUBLIK INDONESIA

TANDA SAH CAPAIAN TINGKAT KOMPONEN DALAM NEGERI

Sesuai dengan Peraturan Menteri Perindustrian No. 16/M-IND/PER/2/2011 tentang Ketentuan dan Tata Cara Penghitungan Tingkat Komponen Dalam Negeri, hasil verifikasi atas capaian Tingkat Komponen Dalam Negeri (TKDN) adalah sebagai berikut:

Jenis Produk	:	Profil Rangka Baja Ringan
Tipe	:	Reng
Spesifikasi	:	Profil TH30 B/LAS G550 AS 100, BMT: 0.40 mm
Kode HS	:	73089099
Merk	:	M-STEEL
Nilai TKDN	:	60,25%
Terbilang	:	Enam puluh koma dua lima persen
Standard Produk	:	SNI 8399:2017
Sertifikat Produk	:	156/S/Pro/B/VIII/2022
No. Laporan	:	LPA-4017/PK-4849/PTKDN.DIPA-INFRAS/VIII/23

yang telah ditandatangani oleh Kementerian Perindustrian dan berlaku 3 tahun terhitung sejak tanggal tanda sah,

diberikan kepada:

Nama Perusahaan	:	PT. Mega Metalindo Abadi
Alamat	:	Jl. Laksamana Malahayati, Kel. Air Mawar, Kec. Bukitintan, Kota Pangkal Pinang, Provinsi Kepulauan Bangka Belitung
NPWP	:	81.940.528.3-304.000
Jenis Industri	:	Industri Barang Dari Logam Bukan Aluminium Siap Pasang Untuk Bangunan (KBLI: 25111)
No. Tanda Sah	:	7243/SJ-IND.8/TKDN/8/2023

Jakarta, 15 Agustus 2023

Kepala Pusat Peningkatan Penggunaan Produk Dalam Negeri



#50967



Nila Kumalasari

CS Dipindai dengan CamScanner



SATSET JAYA GROUP

Berkomitmen, Jujur Dan Transparan

LEGALITAS

LEGALITAS PERUSAHAAN TKDN BAJA RENG



**Kementerian
Perindustrian**
REPUBLIK INDONESIA

TANDA SAH CAPAIAN TINGKAT KOMPONEN DALAM NEGERI

Sesuai dengan Peraturan Menteri Perindustrian No. 16/M-IND/PER/2/2011 tentang Ketentuan dan Tata Cara Penghitungan Tingkat Komponen Dalam Negeri, hasil verifikasi atas capaian Tingkat Komponen Dalam Negeri (TKDN) adalah sebagai berikut:

Jenis Produk	:	Profil Rangka Baja Ringan
Tipe	:	Reng
Spesifikasi	:	Profil TH30 B/LAS G550 AS 100, BMT: 0.40 mm
Kode HS	:	73089099
Merk	:	M-STEEL
Nilai TKDN	:	60,25%
Terbilang	:	Enam puluh koma dua lima persen
Standard Produk	:	SNI 8399:2017
Sertifikat Produk	:	156/S/Pro/B/VIII/2022
No. Laporan	:	LPA-4017/PK-4849/PTKDN.DIPA-INFRAS/VIII/23

yang telah ditandatangani oleh Kementerian Perindustrian dan berlaku 3 tahun terhitung sejak tanggal tanda sah,

diberikan kepada:

Nama Perusahaan	:	PT. Mega Metalindo Abadi
Alamat	:	Jl. Laksamana Malahayati, Kel. Air Mawar, Kec. Bukitintan, Kota Pangkal Pinang, Provinsi Kepulauan Bangka Belitung
NPWP	:	81.940.528.3-304.000
Jenis Industri	:	Industri Barang Dari Logam Bukan Aluminium Siap Pasang Untuk Bangunan (KBLI: 25111)
No. Tanda Sah	:	7243/SJ-IND.8/TKDN/8/2023

Jakarta, 15 Agustus 2023

Kepala Pusat Peningkatan Penggunaan Produk Dalam Negeri



#50967



Nila Kumalasari

CS Dipindai dengan CamScanner



SATSET JAYA GROUP

Berkomitmen, Jujur Dan Transparan

PROJECT PORTFOLIO

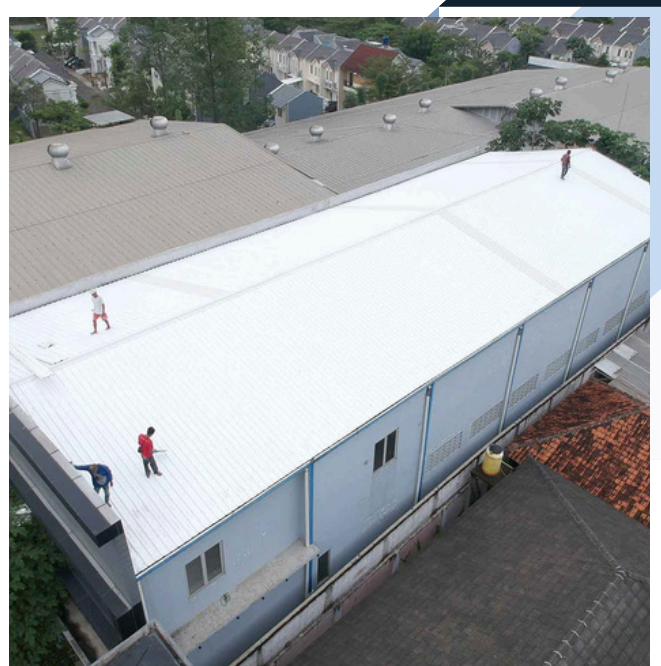

PROJECT PORTFOLIO



PROJECT PORTFOLIO

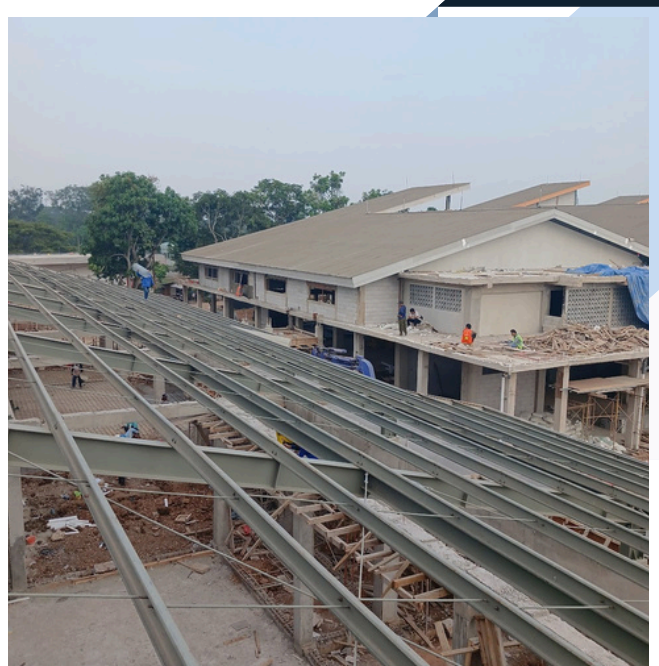
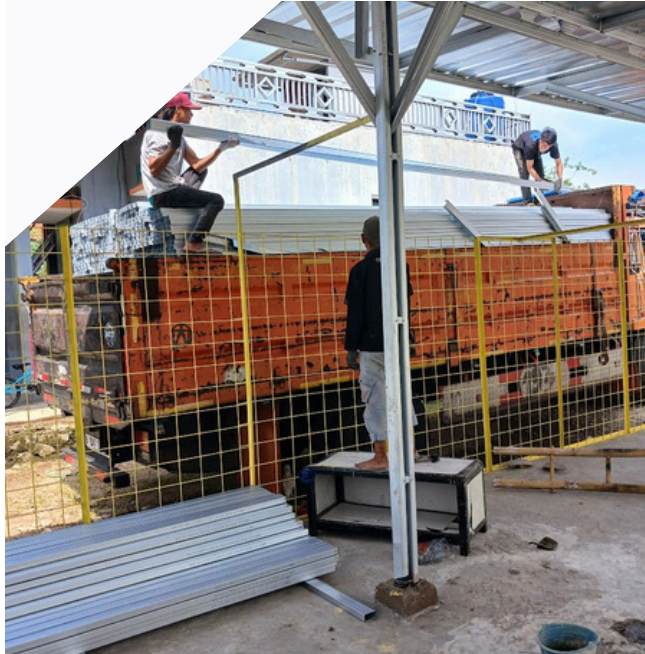

MARKET PROJECT



PERUMAHAN KOMERSIL

Kami melayani pengerjaan konstruksi komersial dengan standar tinggi, mencakup pembangunan ruko, gudang, perkantoran, pertokoan, fasilitas industri, dan berbagai proyek skala bisnis lainnya. Dengan tim yang berpengalaman dan perencanaan yang matang, kami siap menghadirkan hasil konstruksi yang kuat, efisien, dan tepat waktu — mendukung kebutuhan bisnis Anda secara menyeluruh.



KONTRUKSI SIPIL

Kami melayani pengerjaan konstruksi sipil yang mencakup pembangunan infrastruktur seperti pagar, kanopi, saluran plavon pvc, kitchen set, dan berbagai proyek lainnya.

Dengan tenaga ahli berpengalaman, peralatan memadai, serta komitmen pada mutu dan keselamatan kerja, kami siap mendukung pembangunan yang berkelanjutan dan berstandar tinggi.



MARKET PROJECT



GEDUNG SERBAGUNA



RENOVASI GEDUNG DESA



PEMBANGUNAN PASAR



APARTEMEN



OUR PARTNER

- PT CATUR BANGUN PERKASA
- PT ERA BANGUN CITRA
- PT KARANG PILANG
- PT ASATU
- PT IKA GRYA
- PT AGUNG SUKSES SENTOSA
- PT AGUNG SEDAYU GROUP
- PT KEPUH KENCANA ARUM
- PT MEGA METALINDO ABADI
- DLL





Tim kami memiliki pengalaman yang mumpuni selama bertahun-tahun di bidang konstruksi, didukung oleh keahlian teknis, kedisiplinan kerja, dan komitmen terhadap kualitas terbaik di setiap proyek.

TERIMA KASIH

Dengan pengalaman, komitmen, dan integritas tinggi, SATSET JAYA GROUP siap menjadi mitra terpercaya dalam mewujudkan setiap proyek konstruksi Anda. Kami percaya bahwa setiap bangunan bukan hanya soal struktur, tetapi juga tentang kepercayaan, ketepatan waktu, dan kualitas yang tak bisa ditawar. Bersama SATSET JAYA GROUP, mari bangun masa depan yang kokoh dan berkelanjutan.

Kualitas adalah pondasi kami. Kepuasan Anda adalah tujuan kami.



0812-2569-5111



www.satsetjaya.com



SATSET JAYA
GROUP